SURIRAS ORAN VOJON

Im Osten tritt die Sonne (Der Winter ist vergangen)

ADORU 122
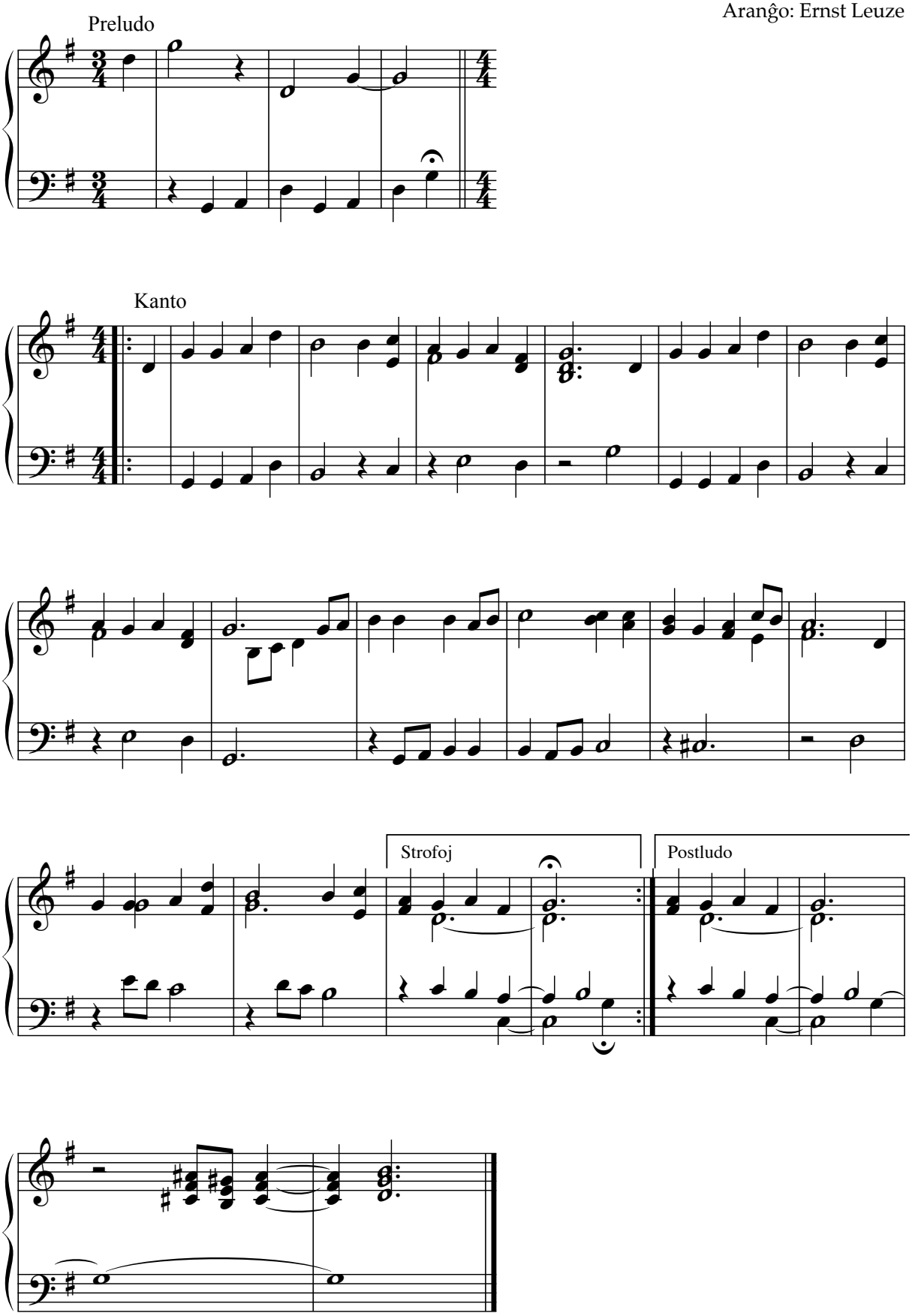
Aranĝo: Ernst Leuze