19. Naskiĝis knab' en Betleĥem'

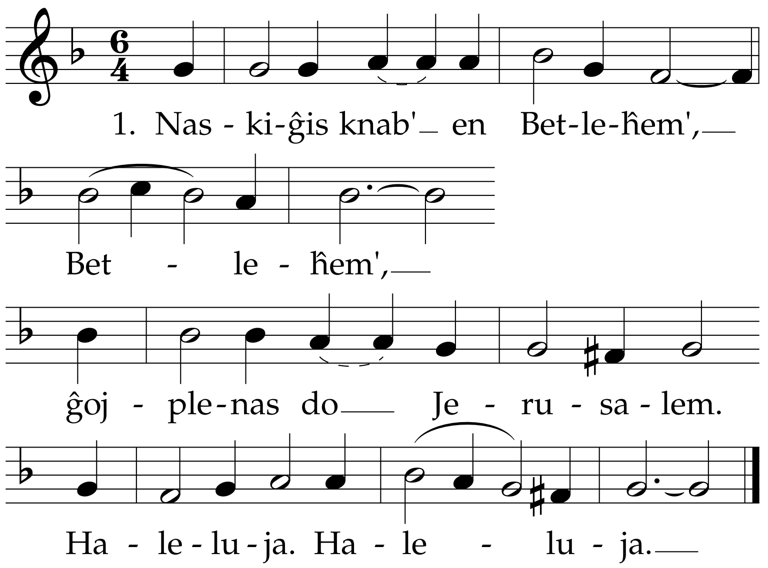

2. Ĉi kuŝas en stal- |: troga lit' :|
Li, kiu regas sen limit'. —

3. Ekkonis bovo |: kaj azen': :|
Ĉi knabo *estas* la suveren'. —

4. Saĝuloj venas |: el lontan' :|
kun oro, *mirho* kaj oliban', —

5. eniras *kune*, kaj |: en la dom' :|
kliniĝas *antaŭ* la nova hom'. —

6. Kristnasko! Temp' de l' |: ĝojo-plen'! :|
Al Dio estu glor' kaj ben'! —

PUER NATUS IN BETLEHEM • Unisono 13 • M (Puer natus): ĉe Lucas Lossius 1553 • latina T: 14a aŭ 15a jc. • E: Albrecht Kronenberger 2003