

Dum du aŭ tri en Via nom'

HVOR TO OG TRE FORSAMLET ER

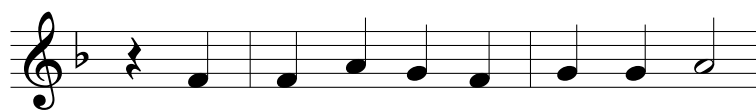

1. Dum du aŭ tri en Vi - a nom',
Vi mem al - i - ras al la dom',



Je - su - o Krist', kun - ve - nas,
per pac - sa - lu - to be - nas.



Ka - ŝi - ta post fer - mi - ta bar'



kun - ve - nis Vi - a dis - ĉip - lar',



sed ba - roj Vin ne ĝe - nas.

2. Tiele ĝis la lasta hor'
de tiu ĉi eono
kun ni Vi restas, ho Sinjor',
do Vin al nia kono
lum-klare montru, ke l' anim'
Vin, Kristo, sentu en proksim'
kun ĉiu Via bono.

HVOR TO OG TRE FORSAMLET ER • kp. NSB 588 • M (Luther's Hymn):
Martin Luther 1529 = Wittenberg 1529: ADORU 493, EG 122, 149, GL 141,
nGL 258, 528, EM 101, 124 kaj 666, RG 291, KG 356 • norvega T: Magnus
Brostrup Landstad 1861 • E: Hans Amund Rosbach, 1966 en CH 1, Kloster
Kirchberg 2014-06-10

Jen kun la melodi-versio de NSB:



1. Dum du aŭ tri en Vi - a nom',
Vi mem al - i - ras al la dom',
Je - su - o Krist', kun - ve - nas,
per pac - sa - lu - to be - nas.
Ka - ŝi - ta post fer - mi - ta bar'
kun - ve - nis Vi - a dis - ĉip - lar',
sed ba - roj Vin ne ĝe - nas.

2. Tiele ĝis la lasta hor'
de tiu ĉi eono
kun ni Vi restas, ho Sinjor',
do Vin al nia kono
lum-klare montru, ke l' anim'
Vin, Kristo, sentu en proksim'
kun ĉiu Via bono.

HVOR TO OG TRE FORSAMLET ER • NSB 588 • M (varianto de Luther's Hymn): ĉ. 1400, Hos Joseph Klug 1529 • komparu la bazan version (Luther's Hymn): Martin Luther 1529 = Wittenberg 1529: ADORU 493, EG 122, 149, GL 141, nGL 258, 528, EM 101, 124 kaj 666, RG 291, KG 356 • norvega T: Magnus Brostrup Landstad 1861 • E: Hans Amund Rosbach, 1966 en CH 1, Kloster Kirchberg 2014-06-10