Ĝoj', ĝoj', en la mondon venis ĝoj'

STILL, STILL, STILL, WEIL'S KINDLEIN SCHLAFEN WILL

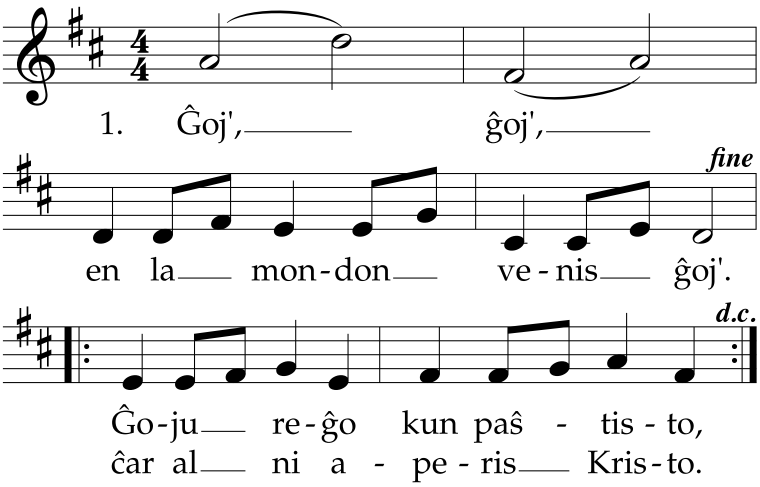

2. Lum', lum',
   brilas en la nokto lum',
   hela el-ĉiela brilo,
   ĉar al ni naskiĝis Filo. – Lum' …

3. Beb', beb',
   jen en stal' la Dia beb'.
   Kaj Jozefo kun Maria
   zorgas pri l' infan' gracia. – Beb' …

4. Glor', glor',
   sonas el la alto glor'.
   Nun malfermas sin ĉieloj,
   nun prikantas Lin anĝeloj. – Glor' …

5. Pac', pac',
   regu sur la tero pac',
   inter foraj kaj proksimaj,
   inter povraj kaj sublimaj. – Pac' …

6. Am', am',
   granda estas Lia am'.
   Sian alton Dio kaŝis
   kaj sur niaj stratoj paŝis. – Am' …

STILL, STILL, STILL, WEIL'S KINDLEIN SCHLAFEN WILL • M* kaj germana T: el Salzburg (Austrio) • E (plej-parte originale verkita): Kloster Kirchberg 2004/2010