Laŭde, laŭte kantu ni al Di'

PREISET FROH DEN KÖNIG, LOBT DEN HERRN DER WELT

TRUMPET VOLUNTARY

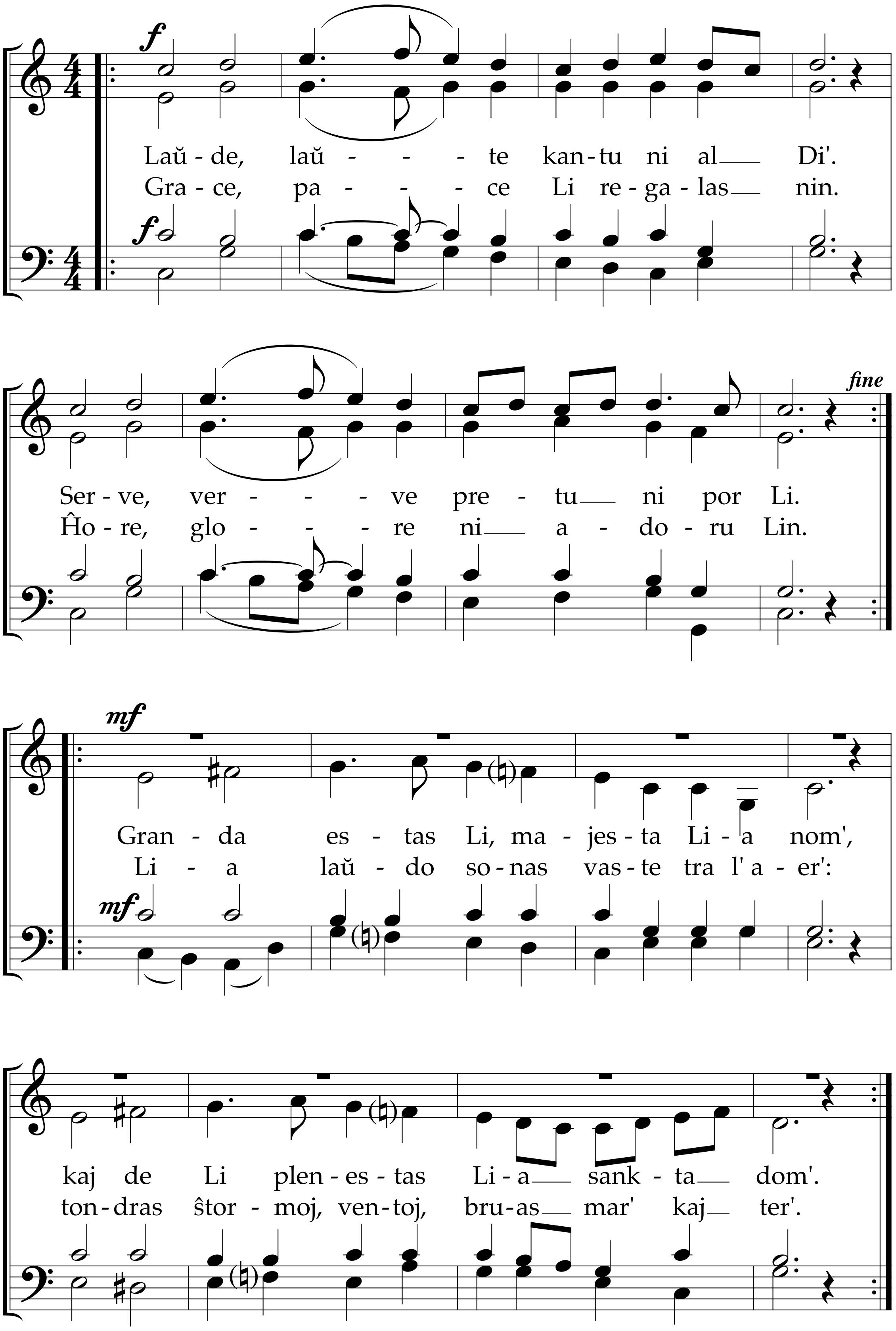

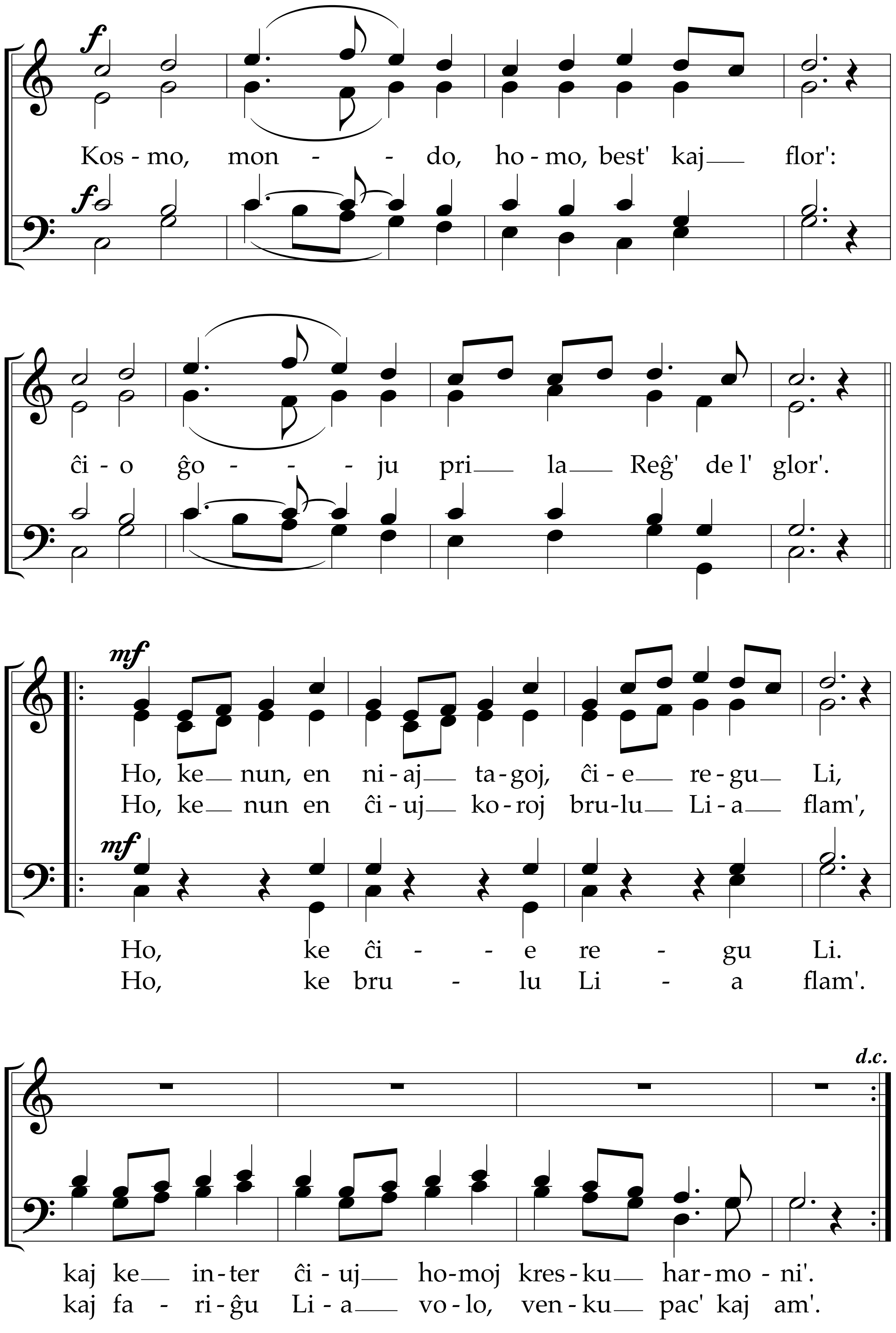

PREISET FROH DEN KÖNIG, LOBT DEN HERRN DER WELT • laŭ: Trumpet Voluntary (Prince of Denmark's March) • M: Jeremiah Clarke (1674 - 1707), ofte atribuita al Henry Purcell (ĉ. 1659 - 1695) • germana T: nekonata verkinto • E: Albrecht Kronenberger 2015-09-16

Jen unuvoĉa aranĝo:

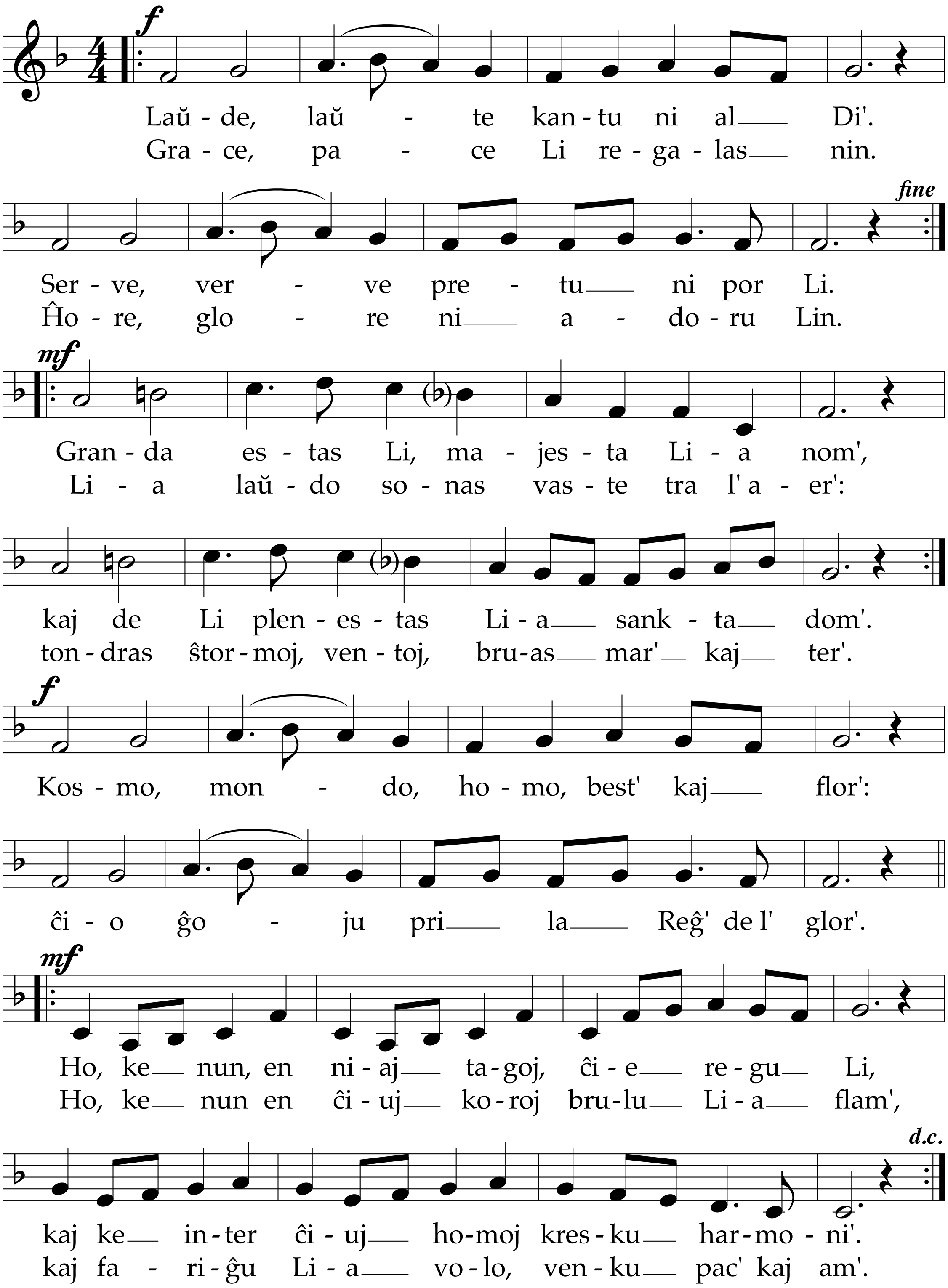

PREISET FROH DEN KÖNIG, LOBT DEN HERRN DER WELT • laŭ: Trumpet Voluntary (Prince of Denmark's March) • originala 4-voĉa M: Jeremiah Clarke (1674 - 1707), ofte atribuita al Henry Purcell (ĉ. 1659 - 1695) • germana T: nekonata verkinto • E kaj propono por unuvoĉa kantado: Albrecht Kronenberger 2015-09-16

Publikigita en DIA REGNO n-ro 5 (914) 2015, p. 120

Jen la germana teksto:

Preiset froh den König, lobt den Herrn der Welt!
Kommt mit Freuden all, in seinen Dienst euch stellt!
Völker alle, seid zu seinem Lob bereit,
lobt und preiset seinen Namen allezeit!

Du bist groß, o Gott, an Güte, Glanz und Macht.
Sonne, Mond und Sterne künden deine Pracht.
Was in Lüften schwebet, was im Meer sich regt,
was ins Weltall strebet, kühn sich fortbewegt,

alles lob' und preise, Herr und König, dich,
alles freue, Schöpfer, deiner Werke sich.

Lass die Völker unsrer Tage, Herr, dein Eigen sein,
lass die Menschen unsrer Tage sich des Friedens freun.
Lass die Herrscher unsrer Tage guten Willens sein,
lass ihr Wirken unsre Welt von Hass und Streit befrei'n.

Vidu ekzmple: http://www.mgv-archshofen.de/lieder.html
aŭ: http://commander-ikarus.blogspot.de/2009/10/ich-bete-die-macht-der-liebe.html (2015-09-15)