Spirito de Di'

(originale verkita)

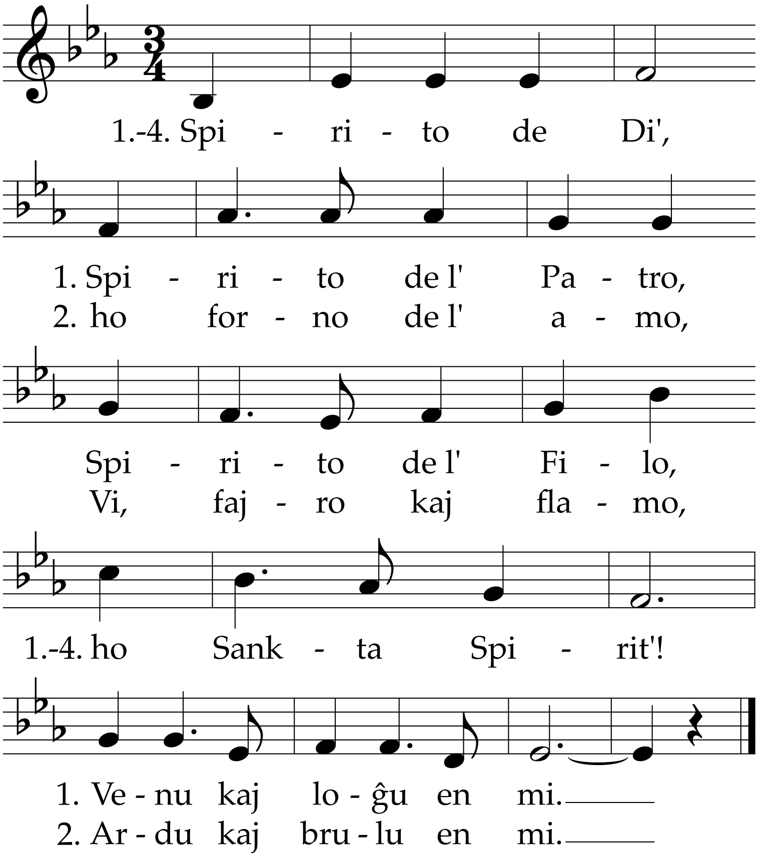

3. Spirito de Di',
   ho lango kaj vorto,
   ventego kaj forto,
   ho Sankta Spirit'!
   Ŝtormu, parolu el mi.

4. Spirito de Di',
   intimo de l' koro,
   animo-mentoro,
   ho Sankta Spirit'!
   Spiru kaj preĝu en mi!

SPIRITO DE DI' • M (Die Dämmerung fällt): el la junularmovado ĉ. 1930, eble de K. A. Christel (kaj Helmut König) • E (originale verkita): Albrecht Kronenberger 2012-10-01

La lastan linion oni kutime ripetas.