Evangelio de Kristnasko

(Luk 2, 1-14)

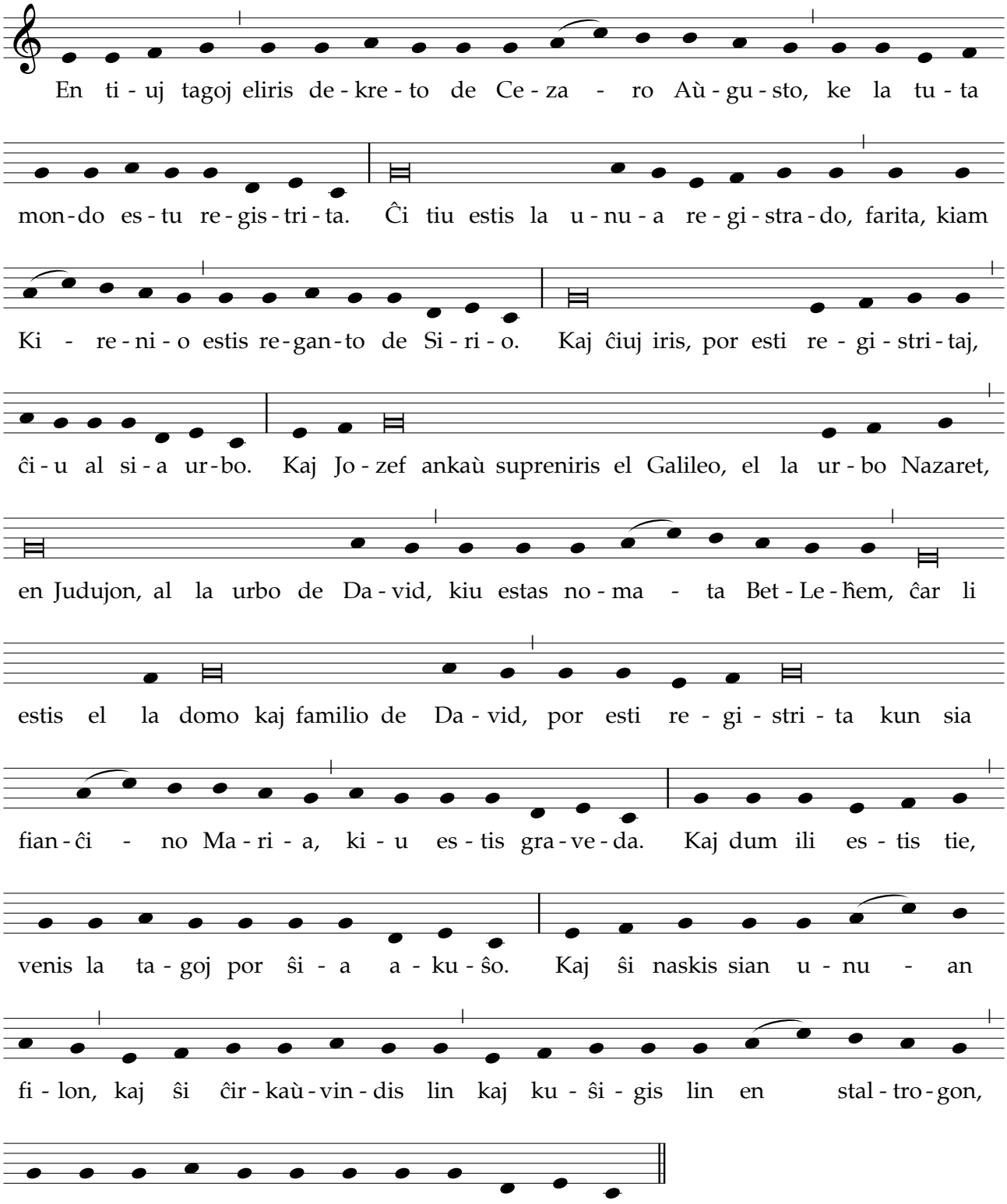

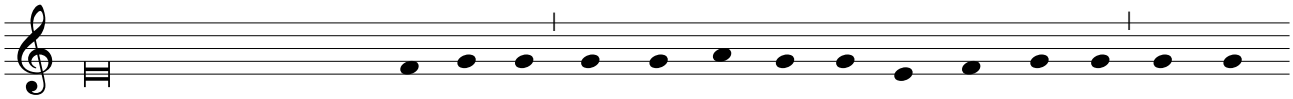

Kaj en tiu sama re - gi - o - no estis paŝ - tis - toj, ki - uj kamp - lo - ĝis kaj nokte

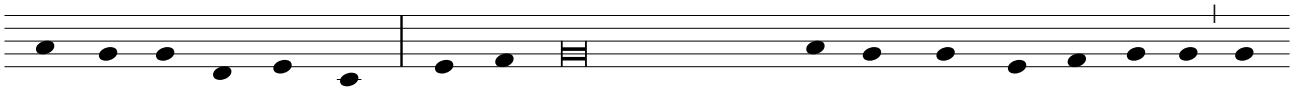

gar - dis si - an gre - gon. Kaj an - ĝelo de la Eter - nu - lo alstaris a - pud i - li, kaj

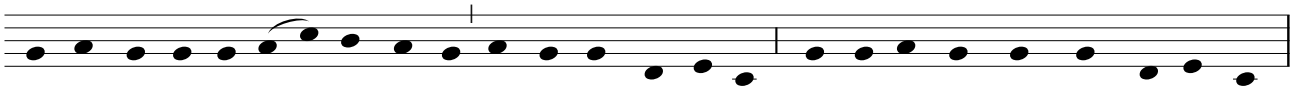

la glo - ro de la E - ter - nu - lo bri - lis ĉir - kaù i - li, kaj ili ti - mis per gran - da ti - mo.

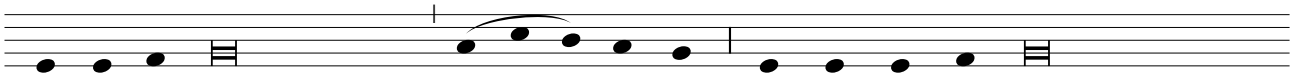

Kaj la an - ĝelo diris al ili: Ne ti - mu; ĉar jen mi ve - nigas al vi bonan

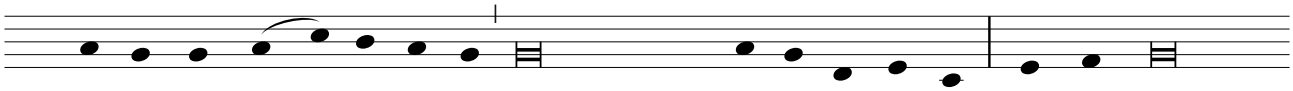

sci - i - gon de gran - da ĝo - jo, kiu estos al la tu - ta po - po - lo; ĉar ho - diaù estas

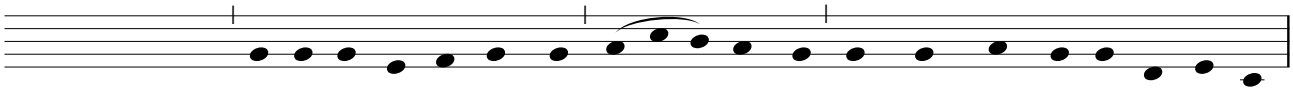

naskita por vi, en la ur - bo de Da - vid, Sa - van - to, kiu estas Kris - to, la Sin - jo - ro.

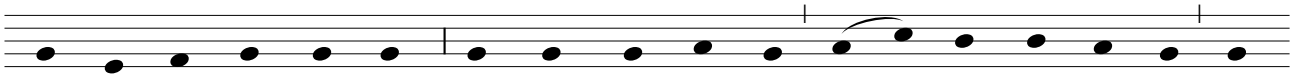

Kaj jen la signo por vi: vi trovos infa - ne - ton, ĉir - kaù - vin - di - tan kaj

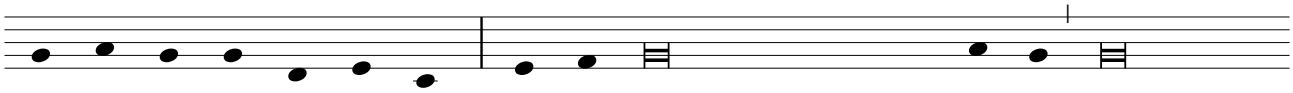

ku - ŝan - tan en stal - tro - go. Kaj su - bite estis kun la an - ĝe - lo amaso de la

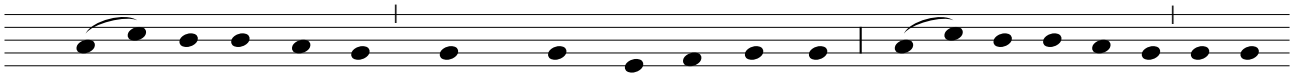

ĉi - e - la ar - me - o, laùdante Dion, kaj di - ran - te: Glo - ro al Di - o en la

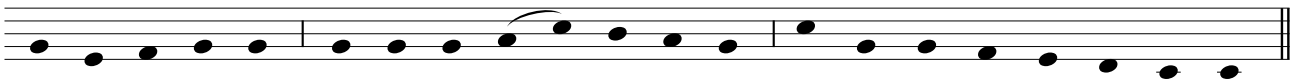

su - pe - ra al - to, kaj sur la te - ro pa - co, in - ter ho - moj Di - fa - vo - ro.

M-adapto:
Albrecht Kronenberger 2010-11-18