ADORU 169

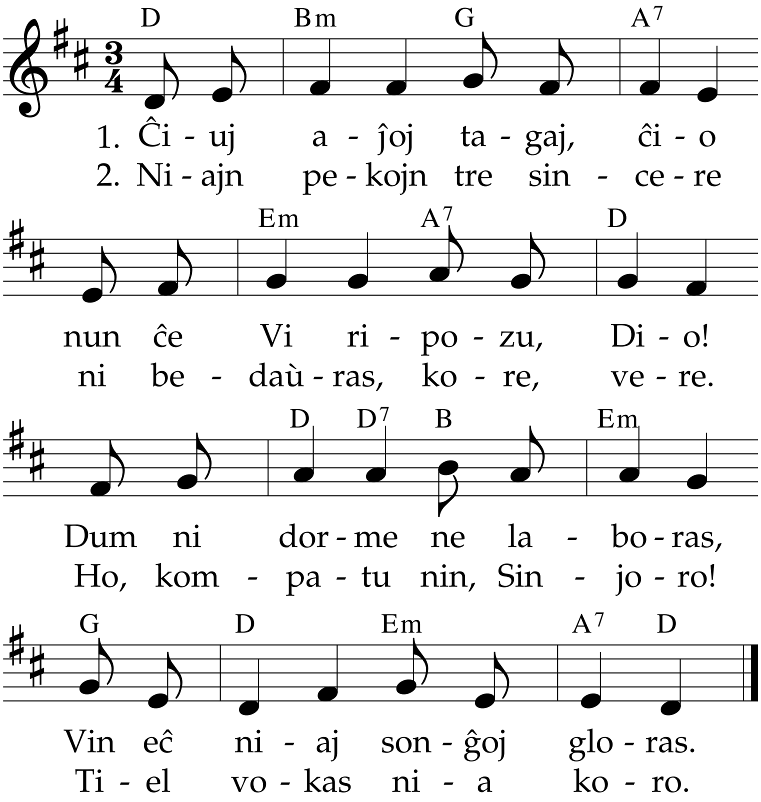

3. Konfidante la Savanton,
levis ni vesperan kanton.
Nun ni preĝas por aliaj,
baldaŭ dormos jam trankvilaj.

4. Gardu nin en ĉiu horo;
zorgu nokte, ho Sinjoro;
super ĉiuj hom-infanoj
verŝu benon Viaj manoj.

5. En ĉielaj vastaj haloj
iam sonos la ĥoraloj
al la Triunu' mistera,
sankta kaj senlime vera.

WSZYSTKIE NASZE DZIENNE SPRAWY • M (Pieśń Poranna): T. Kiewicz • pola T: Franciszek Karpiński 1786 • E: César David von Gostomski kaj Adolf Burkhardt, 1971 en AK 244 • ↑ Psa 91,1

Alternativan melodion vidu sube!

Kun alia melodio:

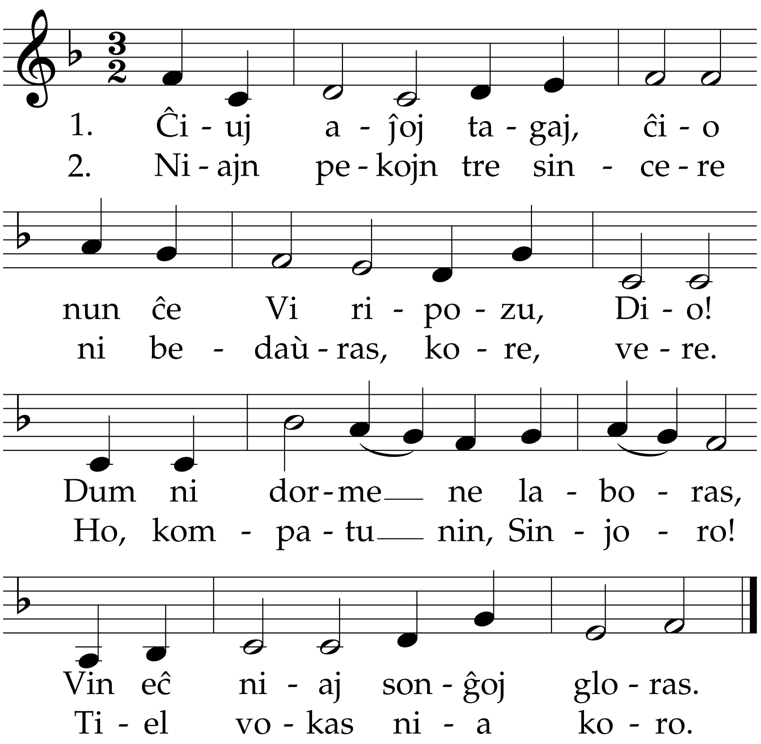

3. Konfidante la Savanton,
levis ni vesperan kanton.
Nun ni preĝas por aliaj,
baldaŭ dormos jam trankvilaj.

4. Gardu nin en ĉiu horo;
zorgu nokte, ho Sinjoro;
super ĉiuj hom-infanoj
verŝu benon Viaj manoj.

5. En ĉielaj vastaj haloj
iam sonos la ĥoraloj
al la Triunu' mistera,
sankta kaj senlime vera.

WSZYSTKIE NASZE DZIENNE SPRAWY • M buŝe transdonita • pola T: Franciszek Karpiński 1786 • E: César David von Gostomski kaj Adolf Burkhardt, 1971 en AK 244 • ↑ Psa 91,1