ADORU 271

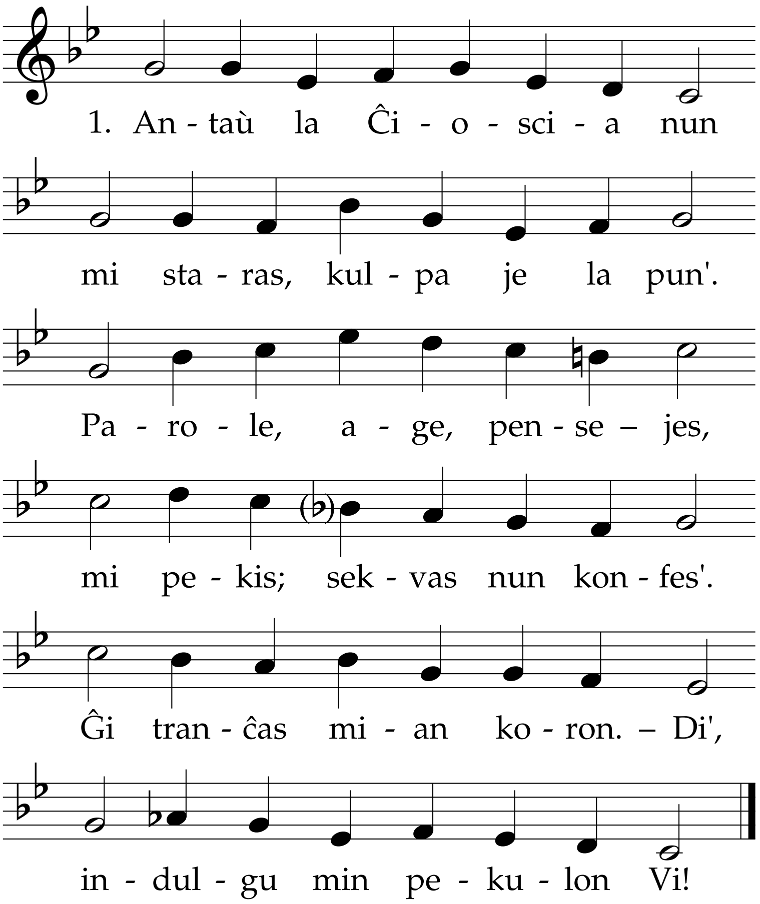

2. Min de vizaĝo Via ne
forpuŝu, Dio! Helpu ke
tirota estu mi, savit',
al Vi per Sankta la Spirit'.
Al mi la vojon montru, Di'!
Indulgu min pekulon Vi!

3. Malligis min Jesuo per
la kruco-mort' de pek-mizer'.
Min ne forpelu, Fil' de Hom',
min lasu iri al la dom',
de graco pravigita. – Di',
indulgu min pekulon Vi!

JEG STÅR FOR GUD SOM ALLTING VET • NSB 627 • Salmebok 299 • M (Vater unser): ĉetabla beno de la monaĥo de Salzburg antaŭ 1396, Morava Frataro 1531, Martin Luther 1539, EG 344, EM 340 • norvega T: Magnus Brostrup Landstad 1861 • E: Trygve Raimar, 1971 en AK 123