# ADORU 315 (plurvoĉa)

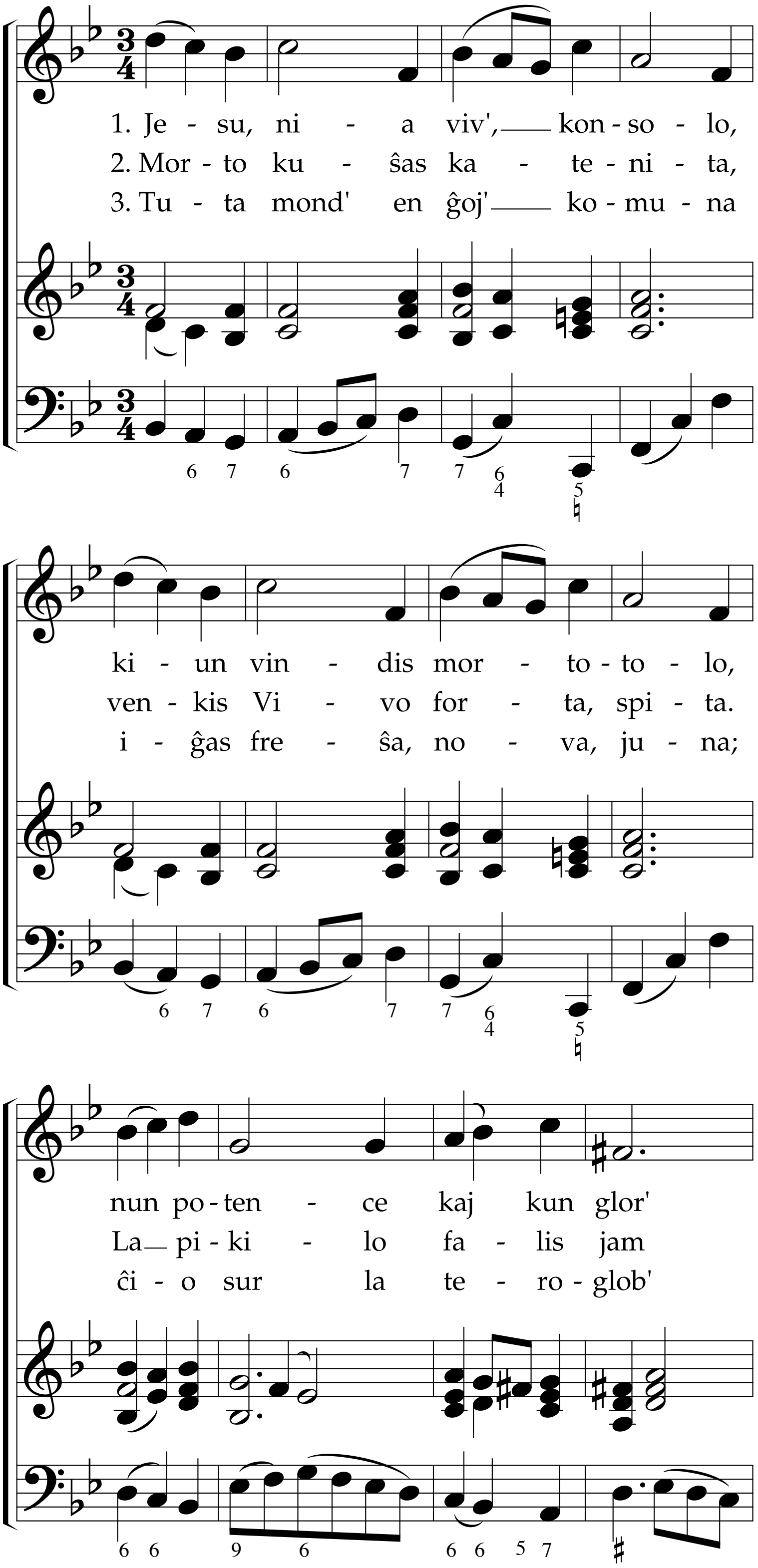

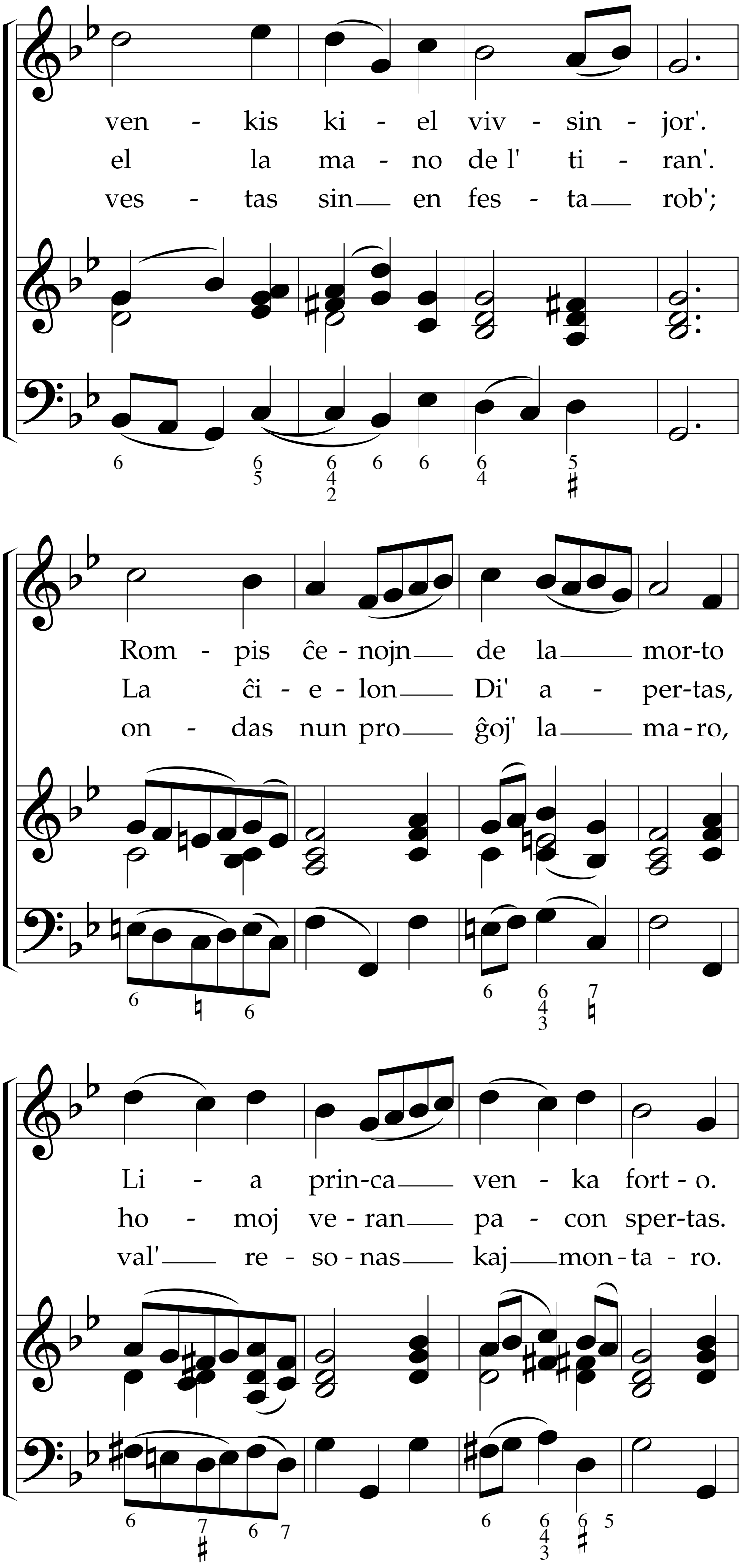
ven - kis ki - el viv - sin - jor'.
el la ma - no de l' ti - ran'.
ves - tas sin en fes - ta rob';
Rom - pis ĉe - nojn de la mor-to
La ĉi - e - lon Di' a - per-tas,
on - das nun pro ĝoj' la ma - ro,
Li - a prin-ca ven - ka fort - o.
ho - moj ve - ran pa - con sper-tas.
val' re - so - nas kaj mon - ta - ro.

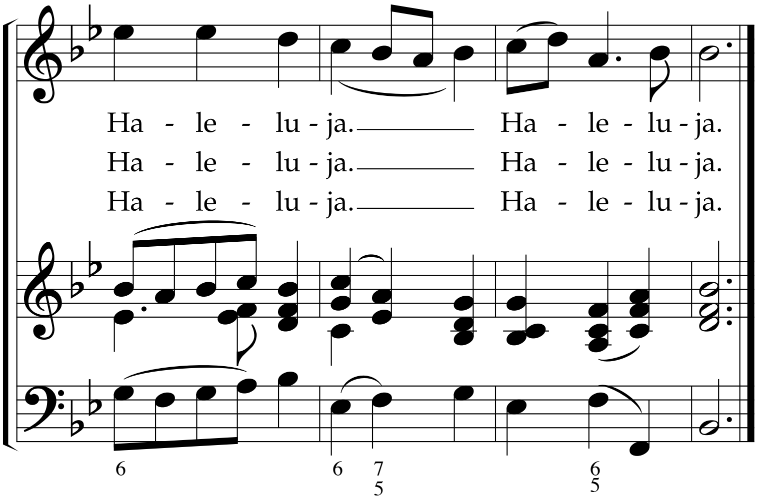


JESUS, UNSER TROST UND LEBEN • kp. EG (reform.) 561 • M (Jesus, unser Trost): el Geistreiches Gesangbuch de Johann Anastasius Freylinghausen, Halle 1714 • plurvoĉa aranĝo de Johann Sebastian Bach el Schemellis Gesangbuch 1736 • germana T: Ernst Christoph Homburg 1659 • E: Adolf Burkhardt 1988, 2a strofo 1993 • TK 132 • ↑ Apo 7,17

* La verbo «aperti» komence estis uzata ankaŭ transitive kiel sinonimo de «malfermi».