ADORU 343 (4-voĉa)

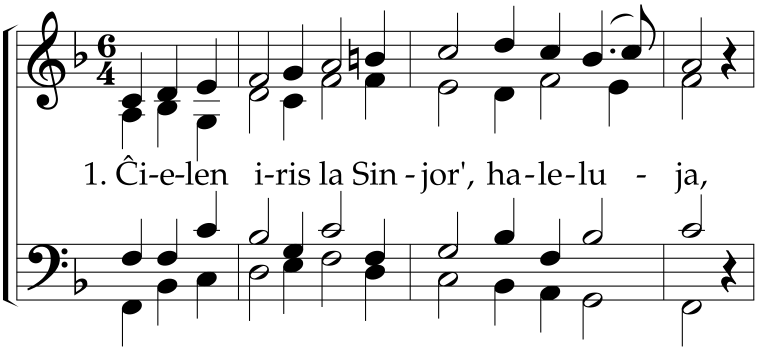

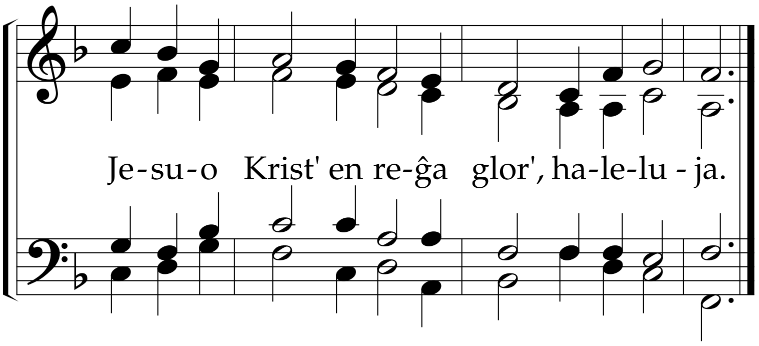

2. Nun ĉe la dekstra Dia man', haleluja,
Li regas laŭ eterna plan', haleluja.

3. Plenumis sin la psalma vort', haleluja,
skribita pri l' Mesia sort', haleluja.

4. Pro tio ni kun ĝoja bru', haleluja,
kantadu laŭdon al Jesu', haleluja.

5. Nun al la sankta Triunu', haleluja,
ni donu gloron ĉiam plu, haleluja.

GEN HIMMEL AUFGEFAHREN IST • EG 119 • GL 230 • RG 491 • KG 472 • EM 246 • M (Franck): Melchior Franck 1627 • germana T: ĉe Bartholomäus Gesius, Frankfurt/Oder 1601, laŭ la latina Cœlos ascendit hodie el la 16a jc. • E: Adolf Burkhardt 1970 en AK 66, 3a strofo: Albrecht Kronenberger 1996 • ↑ Ago 1,11