ADORU 575

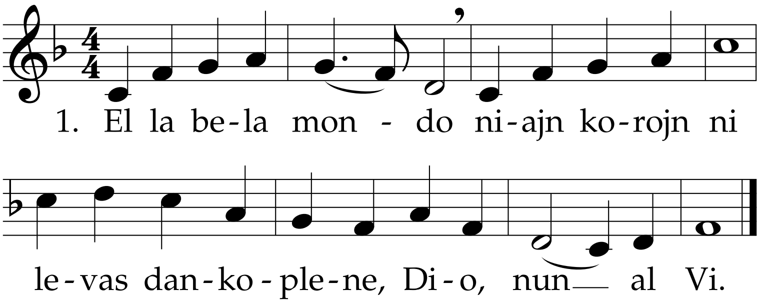

2. Dankon pro la ĝojo, / kiun pli kaj pli
ni geknaboj trovas ĉie ĉirkaŭ ni.

3. Nun pri niaj pekoj / ho pardonu nin;
donu Vian helpon, ke ni servu Vin.

4. Ĉiam kun sincero / ni obeu Vin;
dum la tuta vivo kondukadu nin.

EL LA BELA MONDO • M (Glenfinlas): Kenneth George Finlay 1882, HAM 433 kaj 494 • E (originale verkita): R. W. Eland, 1966 en HE 257 • AK 21 • ↑ Efe 5,20