ADORU 843

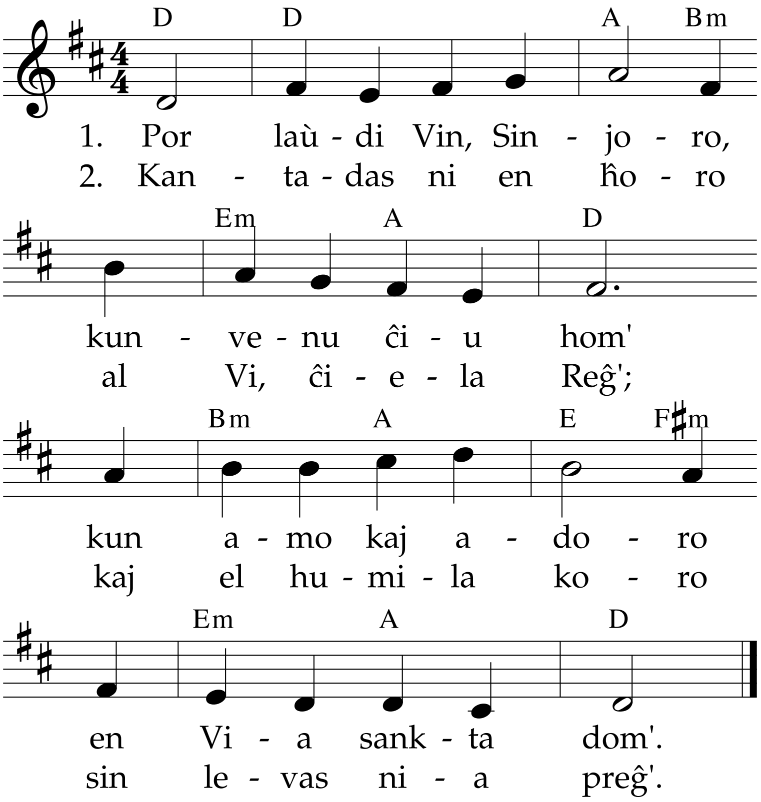

3. Ni danko-plene miras
pri Via bon-farad',
kaj danki Vin deziras
dum tuta la vivad'.

4. Ni dankas Vin kun ĝojo
pro Via sankta vort':
gvidilo sur la vojo
al vivo trans la mort'.

POR LAŬDI VIN, SINJORO • M (Christus, der ist mein Leben): Melchior Vulpius 1609, EG 516, GL 662, EM 504 kaj 654 • E (originale verkita): C. G. Wilkinson, 1966 en HE 3 • AK 99