Ĉeestas printempo

(originale verkita)

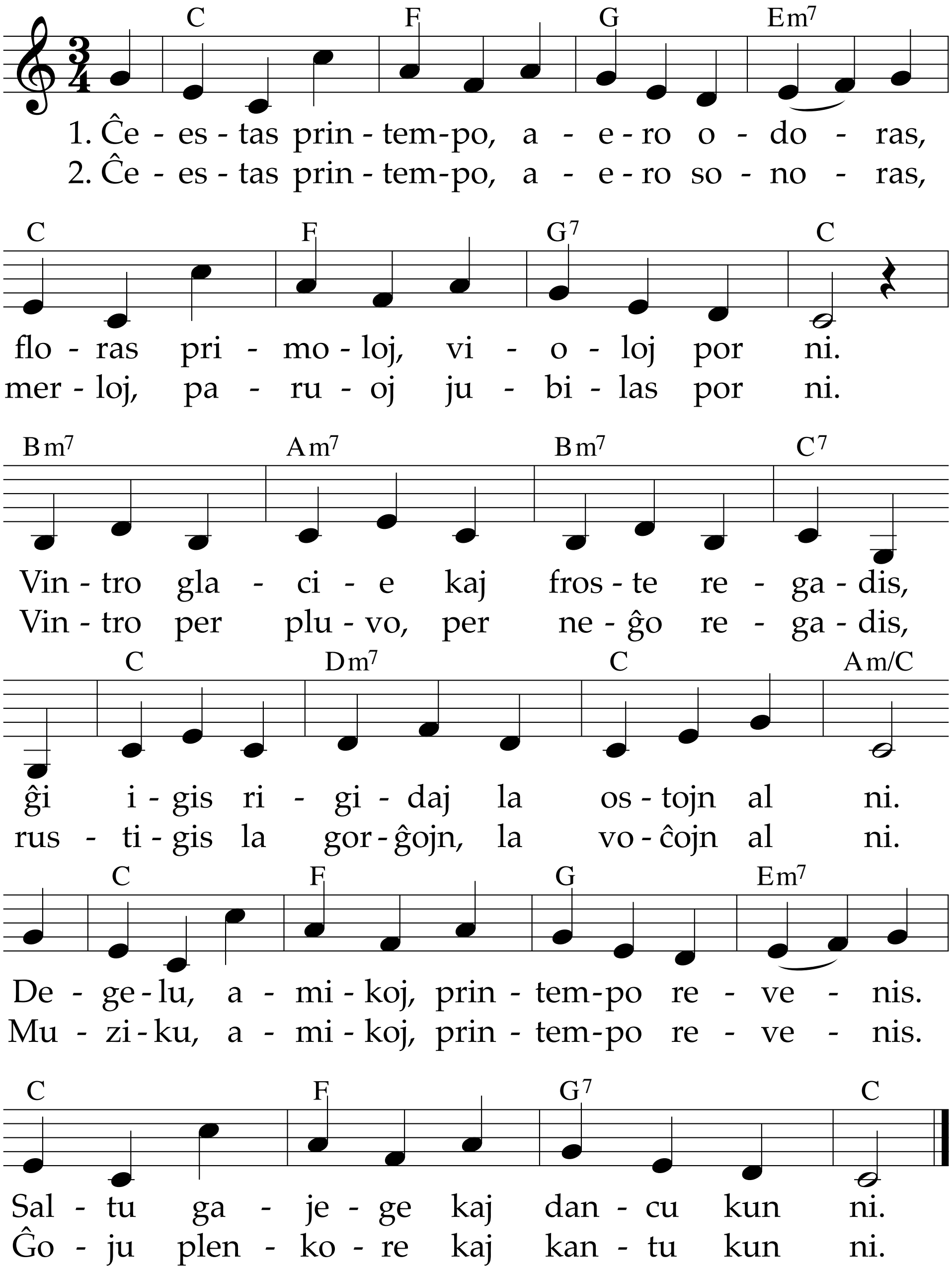

ĈEESTAS PRINTEMPO • M: Albrecht Kronenberger 1988, okaze de stud-ekskurso en Berlino, promenante en la proksimeco de la Televida Turo ĉe la Aleksandra Placo • E (originale verkita): Albrecht Kronenberger 1989