MIN LASU ĈE VI RESTI

Lass mich dein sein und bleiben (Valet will ich dir geben)

ADORU 531.4
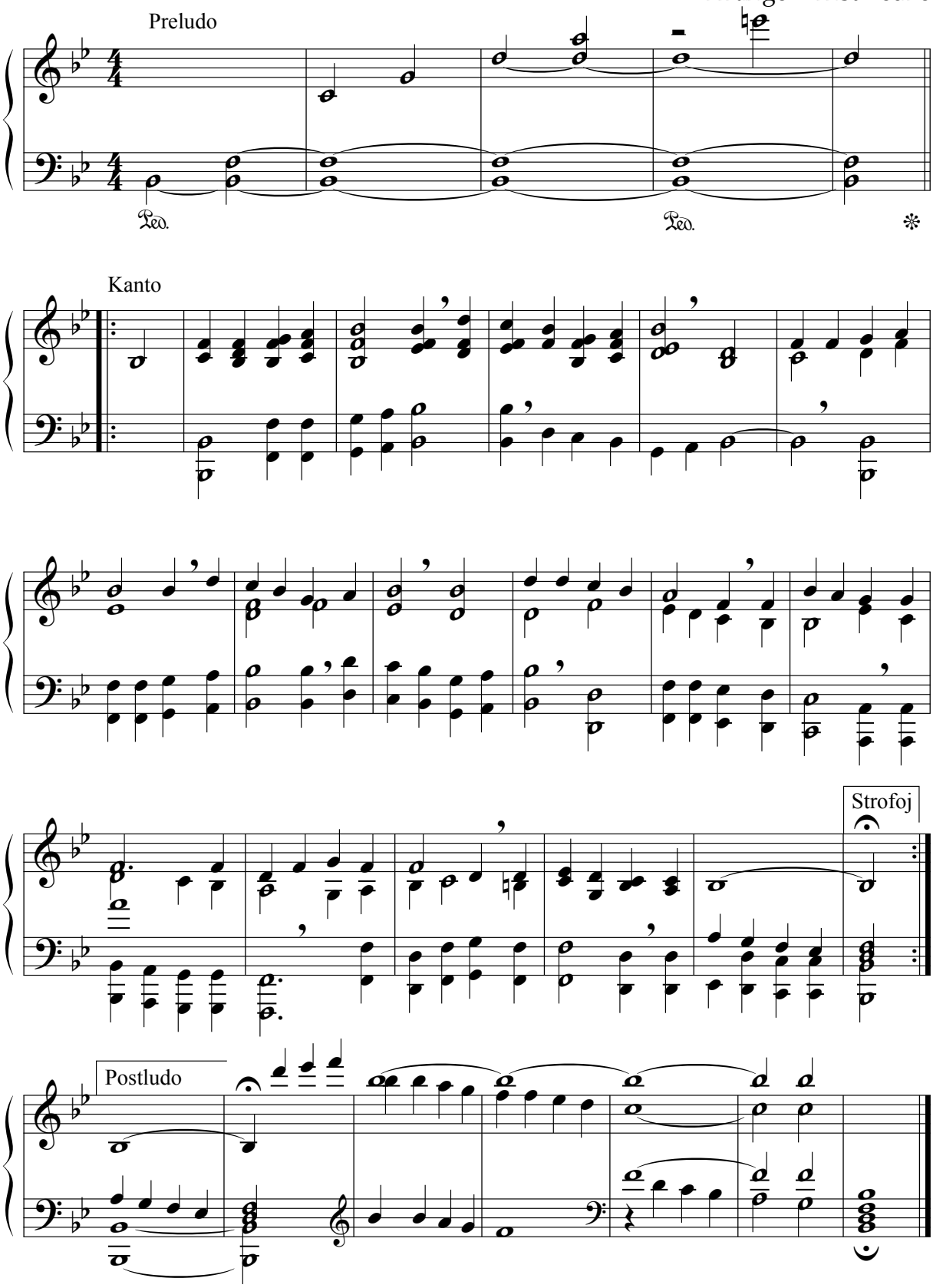
Aranĝo: Ernst Leuze